

# CAMPUS NIEVE



Fundación  
Unicaja





# Descripción

Tras el rotundo éxito de las campañas anteriores, Campus Nieve se configura un año más como la mejor opción para disfrutar de los deportes invernales con el sello de garantía que ofrece Fundación Unicaja.

Campus Nieve pone a disposición de todos sus usuarios un amplio abanico de actividades para aprender y perfeccionar deportes como Ski y Snow, mediante clases en grupos reducidos. Como todos nuestros Campus, no solo trabajamos para la mejora de las técnicas de estos deportes, sino que lo hacemos de la mano de una apuesta lúdica de calidad, buscando la diversión y las risas de todos nuestros niños y niñas.

Una experiencia única, en un entorno inmejorable, donde conocer nuevos amigos, vivir experiencias novedosas e inigualables y desarrollar la convivencia en grupo.

Por ello, Campus Nieve es una de las principales opciones de Campus en el invierno.

## DIRECCIÓN:

Hotel GHM Monachil. 3\*  
Calle Maribel 10  
18196 Sierra Nevada, Granada

[www.ghmhoteles.com/hotel-ghm-monachil.html](http://www.ghmhoteles.com/hotel-ghm-monachil.html)

## CONTACTO:

952 876 832  
campus@fundacionunicaja.com

Horario de atención telefónica:  
Lunes a viernes de 08:00 a 15:00 h



PRECIO  
€575

## EDADES:

Entre 7 y 16 años

## TURNOS:

Domingo 27 de febrero al  
jueves 3 de marzo

## ENLACES DE INTERÉS:

- Facebook: [www.facebook.com/campusunicaja](http://www.facebook.com/campusunicaja)
- Twitter: [www.twitter.com/campusnieve](http://www.twitter.com/campusnieve)
- Instagram: [www.instagram.com/campusunicaja](http://www.instagram.com/campusunicaja)
- Youtube: [www.youtube.com/campusunicaja](http://www.youtube.com/campusunicaja)
- Web: [www.campusunicaja.es](http://www.campusunicaja.es)



# PROMOCIONES

## Fundación Unicaja oferta las siguientes promociones:

*(no siendo acumulables entre ellas)*

- **Hermanos:** 15% de descuento al segundo hermano y sucesivos.
- **Hijos de empleados de Fundación Unicaja y de Unicaja Banco:** 10% de descuento a hijos de empleados.

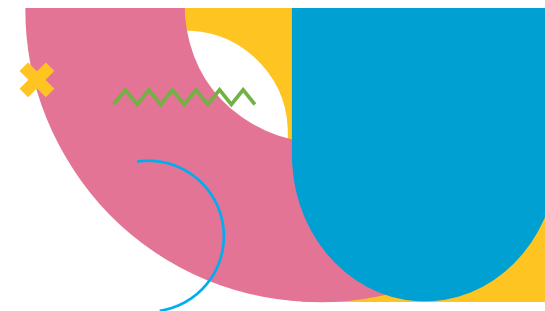

# Actividades

El contacto con la naturaleza, la aventura y el deporte son el eje principal de nuestras actividades, siempre acompañadas de una gran diversión. Un entorno único en el que todos los usuarios de Campus Nieve podrán disfrutar de unas actividades que recordarán para toda la vida.

## SKI/SNOW

Sin duda, los deportes que imperan en la nieve son el Ski y el Snow. Campus Nieve ofrece una iniciación y mejora de habilidades en estos deportes, siempre de una forma lúdica, para no olvidar que lo más importante es divertirse.

Este Campus tiene como objetivo principal la práctica de estos deportes, y para ello se llevarán a cabo 5 horas diarias de entrenamiento en las pistas con monitores especialistas de cada modalidad. Cada asistente al Campus elegirá la modalidad de la práctica que más le guste, ajustándose al nivel de destreza que posee en agrupaciones con participantes similares, quedando divididos en grupos reducidos que facilitarán el aprendizaje de todos.

Las dos opciones buscan y ofrecen las mismas sensaciones: flotabilidad, velocidad, deslizamiento... y generarán en el participante un atractivo único.

Campus Fundación Unicaja ofrece todos los recursos necesarios para favorecer que el aprendizaje y mejora de sus habilidades y destrezas se lleve a cabo de forma segura, cumpliendo todas las medidas de seguridad necesarias para su práctica.

## VELADAS

Otro de los puntos fuertes de nuestro Campus es la animación. Por ello, contamos con numerosas veladas y yincanas, asegurando, en cada momento del día, la diversión de todos los niños.

Cada noche al regresar al hotel y después de la cena podremos disfrutar de una velada con los mejores monitores de Campus Fundación Unicaja, haciéndonos reír y disfrutar como objetivo principal, ¿te las vas a perder?

## ACTIVIDADES EN NIEVE

Las actividades que podrán disfrutar nuestros asistentes, no solo se basan en la práctica del Ski y el Snow, además, Campus Nieve pone a disposición de todos los usuarios una serie de actividades de mano de nuestros mejores monitores de Campus para que la animación y el disfrute no paren ni un solo momento.

Niños y niñas en Campus Nieve se verán sumergidos en numerosas yincanas, competiciones, juegos alternativos y otras sorpresas que podrán vivir de forma única a más de 2.300 metros.

Además, aprovecharemos todas las oportunidades que la nieve nos ofrece, por lo que disfrutaremos mucho con actividades alternativas de entretenimiento en la nieve.

## VELADAS DE CLAUSURA

Una experiencia emotiva y única. Esta velada marca el fin del turno, así que los niños podrán despedirse de todos los monitores y compañeros que han vivido mano a mano la experiencia Campus. A todos los niños se les hará entrega de un diploma y un obsequio como participantes de Campus Nieve, para que nunca olviden esta experiencia y puedan recordar los maravillosos días que pasaron con nosotros.



# Programa Campus Nieve\*

## DÍA 1. Domingo 27 de Febrero

Recepción del grupo y encuentro con los monitores:

- Recepción en el hotel desde las 15:00 horas
- Recogida de materiales de Ski/Snow para cada niño/a
- Reparto de habitaciones
- Actividades en la nieve y dinamización de grupo
- Velada nocturna

## DÍA 2. Lunes 28 de Febrero

- Desayuno Buffet en el hotel
- 5 Horas de clases con monitores titulados (Ski/Snow)
- Almuerzo en pistas, continuación de las clases y por la tarde vuelta al hotel
- Aseo y cena en el hotel y para terminar la noche VELADA nocturna

## DÍA 3. Martes 1 de Marzo

- Desayuno Buffet en el hotel
- 5 horas de clases con monitores titulados (Ski/Snow)
- Almuerzo en pistas, continuación de las clases y por la tarde vuelta al hotel
- Aseo y cena en el hotel y para terminar la noche VELADA nocturna

## DÍA 4. Miércoles 2 de Marzo

- Desayuno Buffet en el hotel
- 5 horas de clases con monitores titulados. (Ski/Snow)
- Almuerzo en pistas, continuación de las clases y por la tarde vuelta al hotel
- Aseo y cena en el hotel y para terminar la noche FIESTA CLAUSURA y entrega de regalos

## DÍA 5. Jueves 3 de Marzo

- Desayuno Buffet en el hotel
- Día de Actividades en la zona de ocio y deportiva en Borreguiles
- Almuerzo y despedida

## ¿Qué más incluimos?

- 5 horas de clases diarias
- Alojamiento y pensión completa
- Forfaits
- Equipos completos de SkiCarving o Snow
- Cascos
- Servicio Médico 24 horas
- Monitores 24 horas de atención
- 1 Profesor de Ski/Snow especialista 5 horas al día. Grupos reducidos
- Seguro de Responsabilidad Civil y de Accidentes
- Diplomas
- Pack Regalo CAMPUS

\* Planificación diaria sujeta a posibles modificaciones por necesidades organizativas o de fuerza mayor.

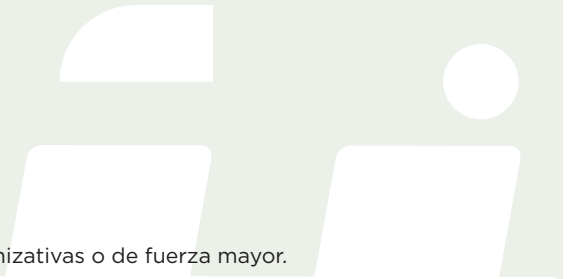

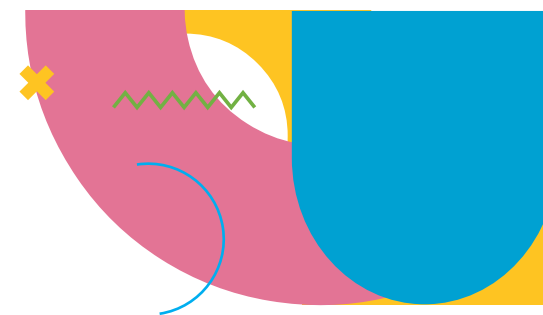

# Normas básicas del Campus



## CONVIVENCIA



- Respeto en todo momento a sus compañeros y monitores
- Cumplimiento en materia Covid-19 (distancia de seguridad, uso de mascarillas obligatorio en espacios interiores, lavado frecuente de manos, etc.)
- Los materiales deben ser cuidados y utilizados adecuadamente
- Todos los horarios deben cumplirse, pues de no ser así afectaría al normal desarrollo del día a día
- Cada mañana las habitaciones deben quedar recogidas y ordenadas
- No se podrá deambular por los dormitorios sin calzado
- Queda totalmente prohibido fumar, consumir bebidas alcohólicas y comportamientos similares en las instalaciones de Campus
- Los usuarios no podrán tener bajo su custodia ningún medicamento, que será custodiado por el servicio médico
- No está permitido ningún tipo de comportamiento violento, ni físico ni verbal



# Información de interés

## ENTRADA Y SALIDA

La **recepción** de los alumnos se Realizará el domingo **27 de febrero**, en el Hotel GHM Monachil desde las 15:00 horas hasta las 17:00 horas. Los monitores de Campus Fundación unicaja se encontrarán en la recepción del hotel, recibiendo a todos los participantes de Campus Nieve.

El **regreso** de los alumnos del Campus se producirá el jueves **3 de marzo**. La recogida de los alumnos se podrá hacer directamente en el hotel desde las 16:00 horas hasta las 18:00 horas.

## ASISTENCIA MÉDICA

Nuestros Campus cuentan con servicio médico propio, un enfermero que se encargará de atender de forma inmediata cualquier posible incidencia y, en caso de necesidad, será acompañado de los responsables de este servicio y del Campus al centro sanitario más próximo.

Para ello es obligatorio que cada participante aporte copia de la tarjeta de la Seguridad Social en el proceso de inscripción en la plataforma, o bien mediante correo electrónico al buzón [campus@fundacionunicaja.com](mailto:campus@fundacionunicaja.com)

En caso de una situación de enfermedad crónica o transitoria se requiere un informe médico donde figure el estado de salud o las recomendaciones médicas oportunas y concretas, con su medicación detallada, si existiera. Además, debe quedar constancia de la misma en la inscripción, al formalizar la solicitud para Campus Nieve. Dicha medicación, de existir, deberá ser entregada al personal de enfermería del Campus el día de entrada del usuario, quedando custodiada por el equipo médico, quien se encargará de su aplicación.

## SEGUROS

Campus cuenta con cobertura completa mediante un seguro de responsabilidad civil y un seguro de accidentes.

De igual modo, cualquier empresa subcontratada por Campus Fundación Unicaja cuenta con sus seguros obligatorios que garantizan la cobertura frente a cualquier posible incidencia.

## DORMITORIOS

La asignación de dormitorio se realizará el primer día del turno en función de las edades/sexo de los participantes.

Se tendrá en cuenta el interés de los usuarios que por afinidad o parentesco quieran compartir alojamiento durante su estancia en Campus Nieve, siempre que no altere la normal organización.

## ALIMENTACIÓN

Con el pago de la inscripción en cualquiera de nuestros Campus, el usuario tiene incluido todos los servicios de alimentación básicos, contando con cuatro comidas diarias (desayuno, almuerzo, merienda y cena).

Si algún participante requiere de una dieta especial (vegetariana, alergias, celiaquía, intolerancias, etc.) no supondrá ningún problema y bastará con que se indique en el apartado correspondiente a la hora de hacer la reserva.

## ATENCIÓN PERSONAL

En Campus Unicaja los usuarios están acompañados día y noche (las 24 horas al día) por sus respectivos monitores. Contamos con un amplio equipo de monitores disponibles en cualquier momento para cubrir todas las necesidades existentes.

## COMUNICACIONES

Fundación Unicaja pone a su disposición un número de teléfono móvil de atención a las familias para cualquier consulta, comunicación con sus hijos o cualquier otra necesidad. El horario de atención de este móvil de guardia será de **09:00 a 21:00 horas**. El horario de comunicación con los usuarios en este teléfono será de **18:30 a 20:30 horas**.

El teléfono de contacto de Campus Nieve es el número **676 739 068** pudiéndose poner a disposición de los padres y familiares otros complementarios que serán facilitados el primer día de Campus o a través de nuestra página web [www.campusunicaja.es](http://www.campusunicaja.es)

También se podrá contactar con los niños a través de sus móviles personales, que podrán ser utilizados por los usuarios en horario de **18:00 a 20:30 horas**. Durante el resto del día los terminales estarán apagados y se recomienda que sean custodiados por los monitores quienes serán responsables de su guarda y carga de baterías.

Ante cualquier incidencia o anomalía serán los propios responsables del centro Campus quienes se encargarán de contactar con los padres o tutores para informar de la situación.



# Cancelación, no presentación y o abandono del Campus por parte del participante (1)

Campus Nieve Fundación Unicaja cuenta con la cobertura de un seguro específico para garantizar la seguridad y tranquilidad tanto de alumnos como de padres/madres y personal docente.

## MEDIDAS DE SEGURIDAD

- **Pasaporte COVID:**  
Todos los trabajadores implicados en los distintos servicios y nuestros monitores y coordinadores cuentan con pasaporte COVID.
- **Medidas higiénicas preventivas:**  
Antes de realizar una actividad, al cambiar de zona o servicio se exige limpieza con gel hidroalcohólico, se utilizará la mascarilla en todo momento salvo en las excepciones permitidas por las autoridades sanitarias, se desinfecta todo el material antes y después de su uso y se hacen prevalecer las actividades en entornos seguros y al aire libre.
- **Medidas en caso de enfermedad:**  
Se establecerán todos los protocolos indicados por las autoridades sanitarias y se pondrán en marcha todas las coberturas del seguro.

## PRINCIPALES COBERTURAS

Campus Nieve Fundación Unicaja cuenta con un seguro con amplio conjunto de garantías, entre las que destacamos:

- **Antes del Campus Nieve (anulación)**  
La devolución íntegra del viaje se podrá obtener por varias causas entre las que destacamos:
  - Si enferma por COVID en las dos semanas previas al viaje (y no necesita hospitalización).
  - Si enferma por COVID y necesita hospitalización en las cuatro semanas previas al viaje.
  - Si está en cuarentena médica por enfermedad (COVID incluido). La cuarentena debe estar prescrita por un médico.
  - Si un familiar directo está hospitalizado y este hecho le impide viajar.
- **Durante el Campus Nieve.**  
Entre las coberturas de asistencia durante el viaje destacamos las siguientes:
  - Gastos médicos
  - Traslado sanitario
  - Prolongación de estancia en el hotel por enfermedad (COVID incluido) o por accidente.

- Gastos de estancia de una persona para acompañar al asegurado hospitalizado.
- Traslado de regreso si no puede regresar por los medios previstos por haber estado enfermo.
- Seguro de accidentes.

## PRINCIPALES PREGUNTAS

### ¿Qué ocurre si un alumno días previos al viaje es positivo COVID?

Este seguro cubre la devolución siempre y cuando se justifique mediante certificado médico oficial. (Hasta 500 euros)

### ¿Qué ocurre si días previos al viaje el alumno debe de permanecer en cuarentena?

Este seguro cubre la devolución siempre y cuando se justifique mediante certificado médico oficial.

### ¿Qué ocurre si durante el viaje, el grupo o algún alumno da positivo COVID?

Este seguro cubre prolongación de estancia, como se indica anteriormente, de un máximo de 14 días, siempre y cuando se justifique mediante certificado médico oficial, así como otras prestaciones indicadas en apartados anteriores.

## OTRAS SITUACIONES

En caso de cierre perimetral, prohibición de viajar por parte de las Autoridades o que una provincia, localidad, comunidad y / o país cierre y/o prohíba viajar (tanto origen como destino) por motivos COVID, no existe ningún seguro que cubra esta situación, sin embargo, Campus Nieve Fundación Unicaja devolvería la cantidad abonada a excepción de los gastos ocasionados por proveedores cuya devolución haya que tramitar o no hagan devolución.

### ¿Este seguro cubre cancelación o cambio de fecha por condiciones meteorológicas?

No, este seguro cubre sólo situaciones relacionadas con enfermedad.

### IMPORTANTE

El COVID es una enfermedad cubierta en las garantías de las condiciones anteriormente expuestas, por lo que será OBLIGATORIO justificarlo mediante el CERTIFICADO MÉDICO correspondiente, que certifique dicha enfermedad. En caso de no disponer de dicha prueba no se podrán acoger a las condiciones expuestas con anterioridad.



# Cancelación, no presentación y o abandono del Campus por parte del participante (2)

Una vez que la solicitud haya sido confirmada y adjudicada al solicitante, si éste decide renunciar a la plaza, deberá comunicarlo a través de la pestaña MIS SOLICITUDES, cancelando la solicitud.

En el caso de que renuncie a la plaza, se actuará de la siguiente forma:

**a)** Renuncia antes de la fecha de cobro indicada en el correo de asignación de plaza de la solicitud. Esta renuncia no conlleva penalización.

Una vez se haya efectuado el cargo en cuenta del recibo de la solicitud, en la fecha indicada en el correo de confirmación de plaza, la petición de cancelación de plaza únicamente se podrá realizar mediante escrito a la dirección de correo [campus@fundacionunicaja.com](mailto:campus@fundacionunicaja.com)

**b)** Renuncia con menos de DIEZ DÍAS de antelación al inicio del turno. Penalización del 50% del importe de la inscripción.

**c)** Renuncia con más de DIEZ DÍAS de antelación al inicio del turno. Penalización del 10% del importe de la inscripción.

El participante no tendrá derecho a reembolso alguno cuando, una vez haya iniciado el Campus, lo abandone por voluntad propia, de sus padres o sus representantes legales. Se entiende por el concepto “inicio del Campus” el primer día del Campus.

Los gastos generados del viaje de regreso, en caso de existir, correrán por cuenta de los padres o tutores legales. El participante retornará a su domicilio sin derecho a ulterior reclamación ni compensación económica alguna por los días y servicios no disfrutados.

“Fundación Bancaria Unicaja no será de forma alguna considerada responsable de incumplimiento por la no satisfacción del participante en el Campus, cuando ésta se deba a causas que se escapan al control de la Fundación, tales como condiciones meteorológicas, estado de las carreteras, cierre de la estación, etc.

Asimismo, tampoco se responsabiliza del cierre de la estación por motivos del mal tiempo, falta de nieve, fallos mecánicos, etc., no procediendo a la devolución del importe de los servicios contratados debido a que las empresas suministradoras de éstos (hoteles, materiales, cursos...) actúan en los mismos términos.”

La Fundación Unicaja garantiza un plan alternativo al programa oficial que incluye suficientes actividades para el desarrollo normal del Campus, evitando así la suspensión del Campus una vez iniciada la actividad en Sierra Nevada.



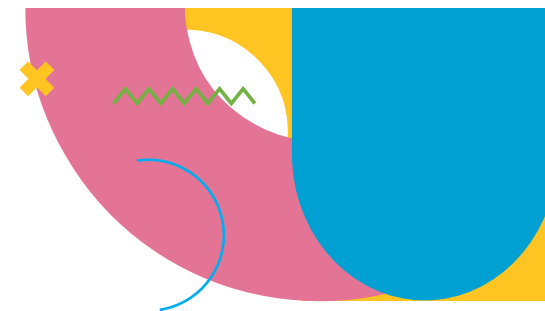

# Haz tu maleta



Campus Fundación Unicaja pone a su disposición una serie de recomendaciones que se deberían tener en cuenta a la hora de programar las cosas que deberían llevar a nuestro Campus. De forma esquemática, estas recomendaciones son:

- Ropa Ski/Snow
- Gorro o pasamontañas
- Guantes (dos pares)
- Ropa térmica
- Gafas de sol
- Toalla
- Gafas de ventisca
- Crema solar
- Protector solar para labios
- Mochila
- Complementos de abrigo (bufanda, orejeras...)
- Calzado de montaña
- Fotocopia de la Tarjeta Sanitaria
- Productos de aseo personal
- Ropa interior
- Pijama
- Medicinas personales\*

\*Estos elementos no son obligatorios,  
depende siempre de las necesidades de cada usuario.



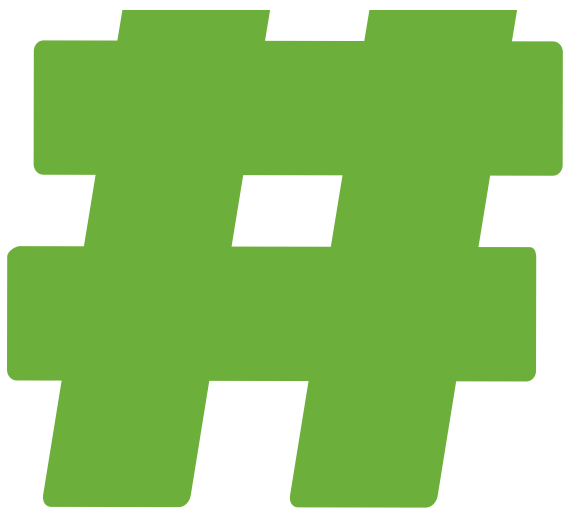

# CAMPUS

FUNDACIÓN UNICAJA



[www.campusunicaja.es](http://www.campusunicaja.es)

